

RAUMA
GARN

382-4
NORAJAKKE I PELINI



NORAJAKKE

Norajakke med hullmønster over hele. Jakken strikkes frem og tilbake nedenfra og opp, med v-felling foran. Jakken har isyde ermer og forkanter som strikkes i ett foran og rundt halsen. Lukket jakke har en tenkt bevegelsesvidde på 19 cm.
Se bilde side 18, 19, 20, 21 og 26

Garn: Rauma Pelini

Strikkefasthet: 22 m = 10 cm. Kontroller strikkefastheten: Stemmer den ikke må du skifte pinner. Strikker du fastere, bruk tykkere pinner. Strikker du løsere, bruk tynnere pinner.

Veil. pinnenummer: Rundp og 5 korte p nr 3 og 3 ½.

Knapper: 5 - 6 stk

Størrelser:

	XS	S	M	L	XL	XXL	XXXL
Beige nr 23	450 g	500 g	550 g	600 g	650 g	700 g	750 g

Plaggets mål:

Brystvidde.....	98 cm	105 cm	113 cm	120 cm	128 cm	135 cm	142 cm
Hel lengde	48 cm	50 cm	52 cm	54 cm	56 cm	58 cm	60 cm
Underarmelengde.....	48 cm, eller ønsket ermelengde						

Bol:

Legg opp på p nr 3

Strikk frem og tilbake vrangbord 1 r, 1 vr over alle m unntatt første og siste m som strikkes r både på retten og vrangen = kant-m. Når vrangborden måler.....

strikk 1 p r fra retten samtidig som det felles 1 m ca midt på =

igjen. Strikk 1 p vr fra vrangen. Bytt til p nr 3 ½. Videre strikkes mønster etter diagrammene. Begynn med diagram 1 (høyre forstykke), videre diagram 2 (bakstykket) og til slutt diagram 3 (venstre forstykke). Begynn og avslutt ved pilene som diagrammet viser (diagrammet vises i str XS, rapportene gjentas som angitt over klammene). Når arbeidet måler

deles det inn i for- og bakstykke slik: Strikk de første.....

på høyre forstykke, fell av de to siste m, strikk bakstykket =

fell av de to første m på venstre forstykke, strikk p ut. Strikk hver del ferdig for seg.

211 m 227 m 243 m 259 m 275 m 291 m 307 m

4 cm 4 cm 4 cm 4 cm 5 cm 5 cm 5 cm

210 m 226 m 242 m 258 m 274 m 290 m 306 m

29 cm 30 cm 31 cm 32 m 33 cm 34 cm 35 cm

51 m 55 m 59 m 63 m 67 m 71 m 75 m

104 m 112 m 120 m 128 m 136 m 144 m 152 m

16 cm 17 cm 18 cm 19 cm 20 cm 21 cm 22 cm

30 m 32 m 34 m 36 m 38 m 40 m 42 m

30 m 33 m 36 m 39 m 42 m 45 m 48 m

19 cm 20 cm 21 cm 22 cm 23 cm 24 cm 25 cm

for nakken. Strikk hver side for seg og fell videre ved nakken slik: 3 m 1 gang, 2 m 1 gang og 1 m 2 ganger =....

igjen til skulder. Fortsett uten felling til arbeidet måler

fra delingen i sidene. Fell av skulder-m.

21 22 23 24 25 26 27

21 22 23 24 25 26 27

Forstykkene:

Fortsett med mønster som før. Etter 1 cm begynn felling for V-hals. På høyre forstykke felles det etter kant-m ved å ta 1 r løs av, strikk neste m r, løft den løse m over. På venstre forstykke strikkes 2 r sammen innenfor kant-m. Fell annen hver p.....

ganger. Fortsett uten felling til forstykket er like langt som bakstykket, fell av skulder-m.

21 22 23 24 25 26 27

21 22 23 24 25 26 27

21 22 23 24 25 26 27

21 22 23 24 25 26 27

21 22 23 24 25 26 27

Erme:

Legg opp på p nr 3

strikk vrangbord rundt 5 cm. Strikk 1 omg r samtidig som det økes 10 m jevnt fordelt =

44 m 46 m 48 m 50 m 52 m 54 m 56 m

54 m 56 m 58 m 60 m 62 m 64 m 66 m

Bytt til p nr 3 ½. Fortsett rundt med mønster etter diagram 2 (for bakstykket), se pilen som viser midt på erme og tell ut til siden hvor mønsteret skal begynne. Øk 1 m etter første m og 1 m før siste m på omg ganger = Strikk til ermet måler 48 cm, eller ønsket ermelengde. Fell av.

2,5. cm	2,5. cm	2,5. cm	2. cm	2. cm	2. cm	1,5. cm
15	16	17	18	19	21	22
84 m	88 m	92 m	96 m	100 m	106 m	110 m

Montering:

Sy sammen på skuldrene.

Forkant:

Begynn nederst på høyre forstykke og strikk opp innenfor kant-m med p nr 3 ca 22-24 m pr 10 cm opp langs høyre forkant, over nakken og ned langs venstre forkant (m-tallet må være delelig med 2 + 1 = 1 p r fra retten). Strikk 1 p r fra vrangen. Videre strikkes 1 r, 1 vr til kanten måler ca 1 ½ cm. Strikk 5-6 knapphull på høyre forkant, det nederste ca 1 ½ cm fra kanten, det øverste ca 1 cm før første felling for V-hals og de øvrige med jevne mellomrom. Hvert knapphull er over 2 m. Når kanten måler 3 cm, fell av.

Sy i ermene:

Fest ermet ved skuld sømmen og i ermehullets underkant, begynn ved skulderen og sy hver side for seg.

Sy i knappene.

Diagram 1(høyre forstykke):

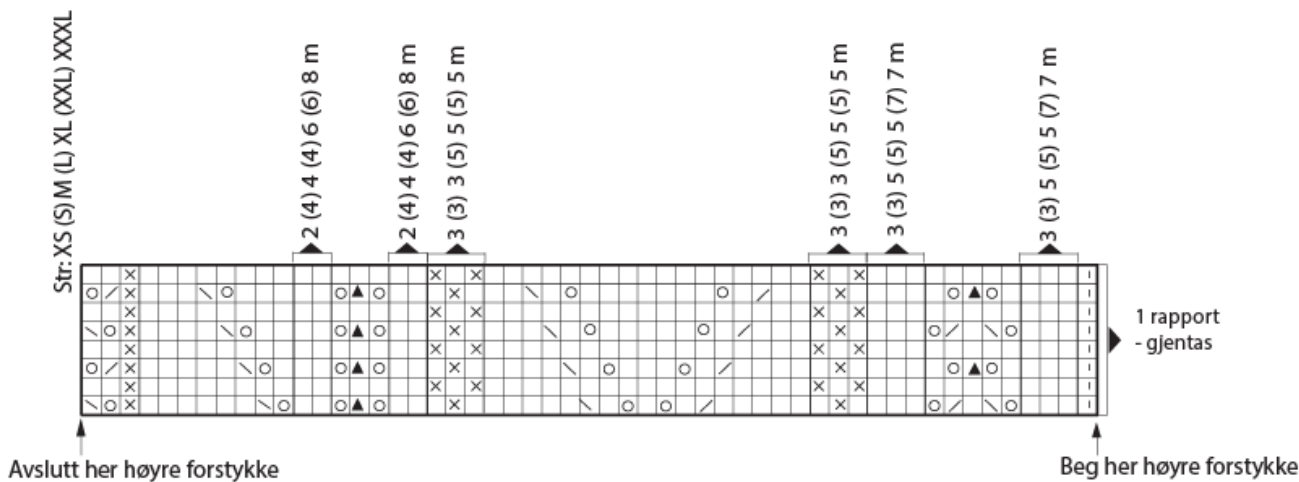
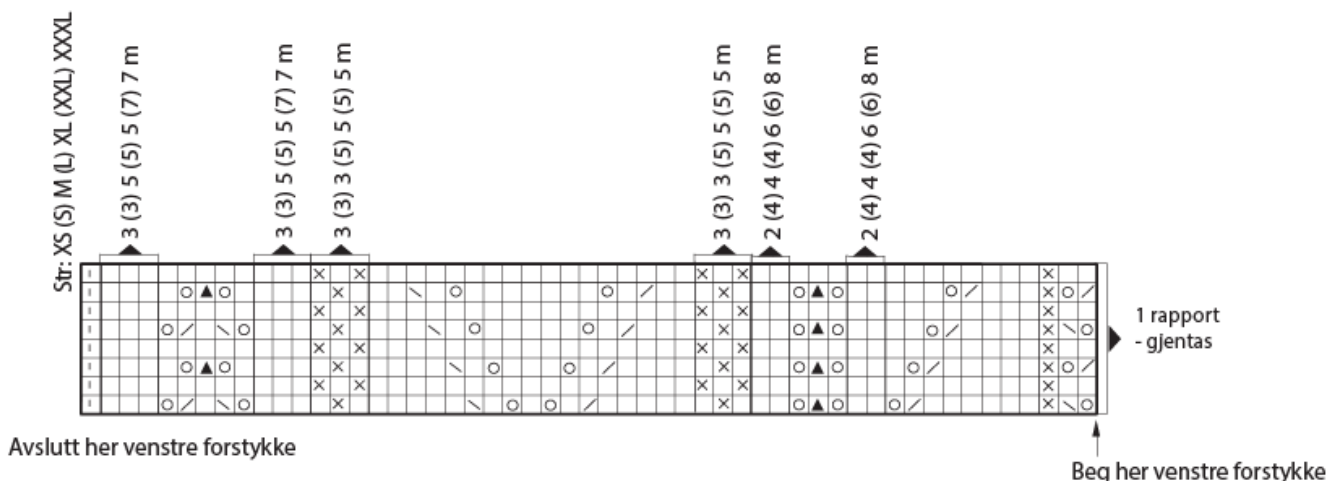

Diagram 3 (venstre forstykke):



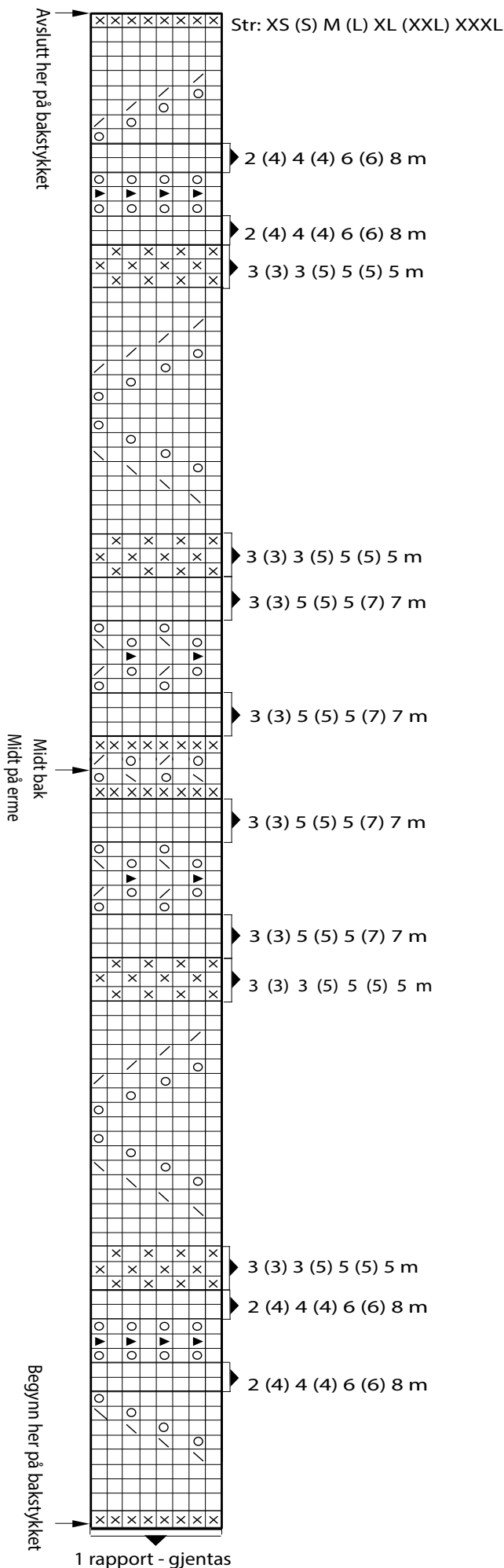

Diagram 2 (baksykke/erne):

- = r på retten
- ⊗ = vr på retten
- ⊙ = 1 kast
- ⊞ = 2 m vridd r sammen
- ⊚ = 2 m r sammen
- ▲ = Ta 2 m løs av, 1 r, løft de 2 løse m over
- ▣ = kant-m, strikkes r både på retten og vrangen

NB! Diagrammet viser str XS. Strikk det antall masker som er oppgitt i klammene på diagrammene til valgt str.



382—4
Norajakke i Pelini



Foto: Siren Lauvdal
Design: Rauma Garn / Olaug Kleppe
www.raumagarn.no